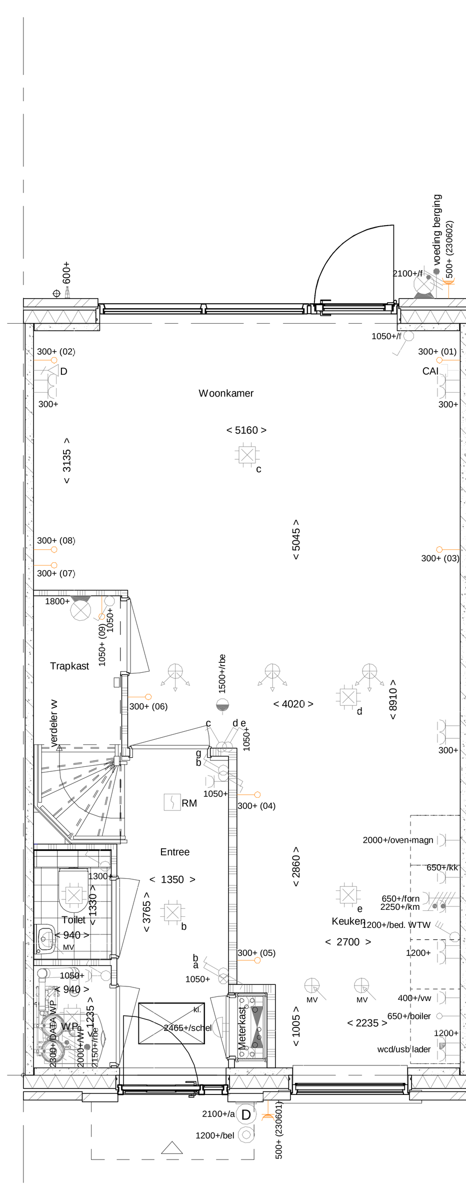

PL0001 - Begane grond in basis uitvoering
AG5001 - Achtergevel in basis uitvoering

Bnr. 88 als referentie

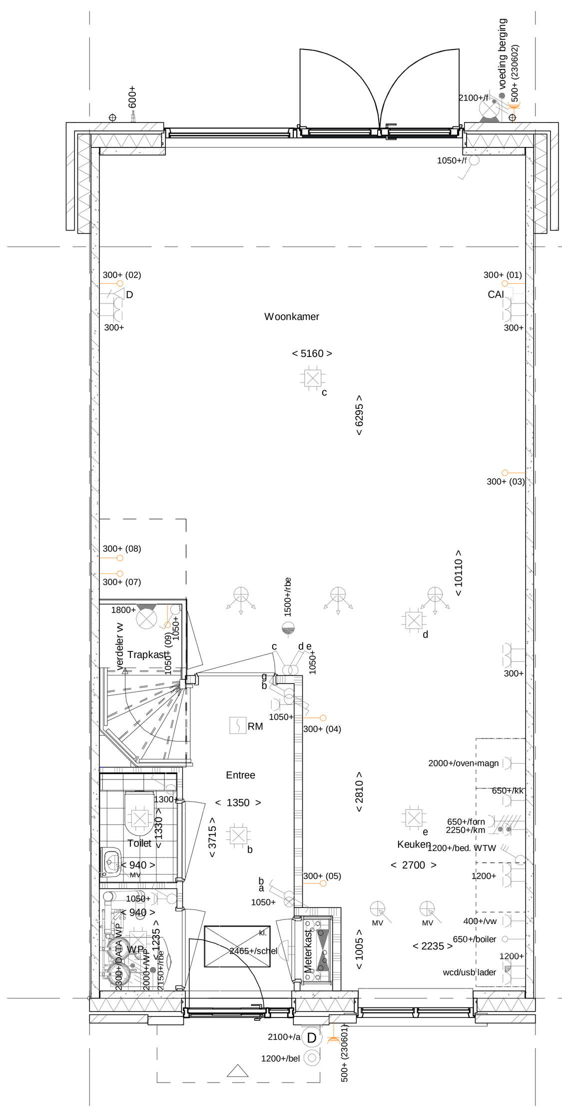

PL0002 - Begane grond met halve trapkast
AB5412 - Aanbouw achtergevel, 1200mm
AG5002 - Achtergevel voorzien van dubbele openslaande deuren met 1 zijlicht

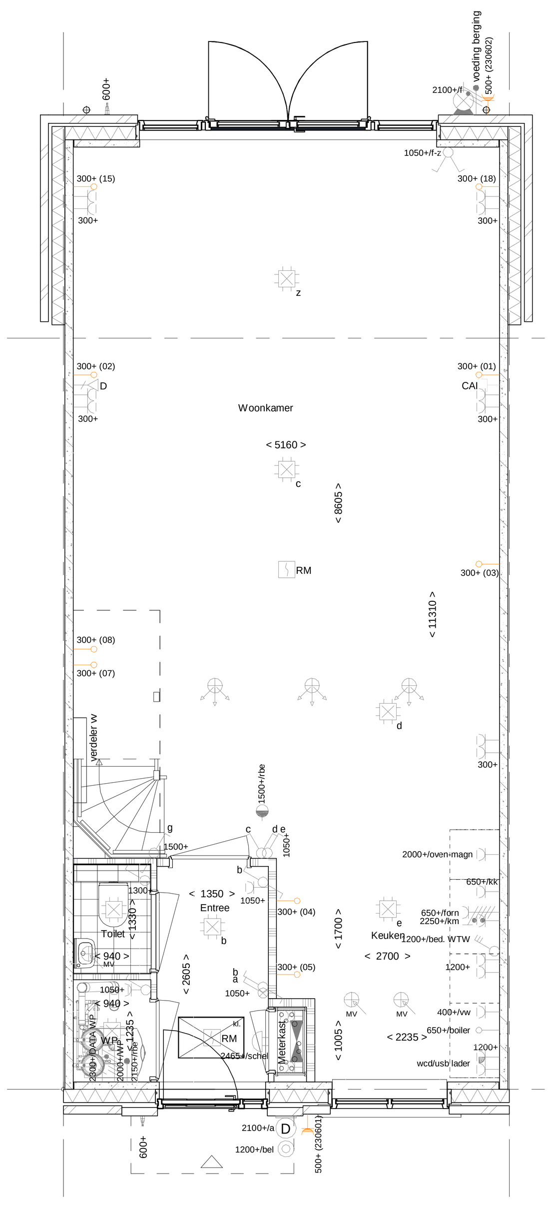

PL0003 - Begane grond met open trap en verplaatsen woonkamerdeur
AB5424 - Aanbouw achtergevel, 2400mm
AG5003 - Achtergevel voorzien van dubbele openslaande deuren met 2 zijlichten
205000 - Buitenkraan in de voorgevel

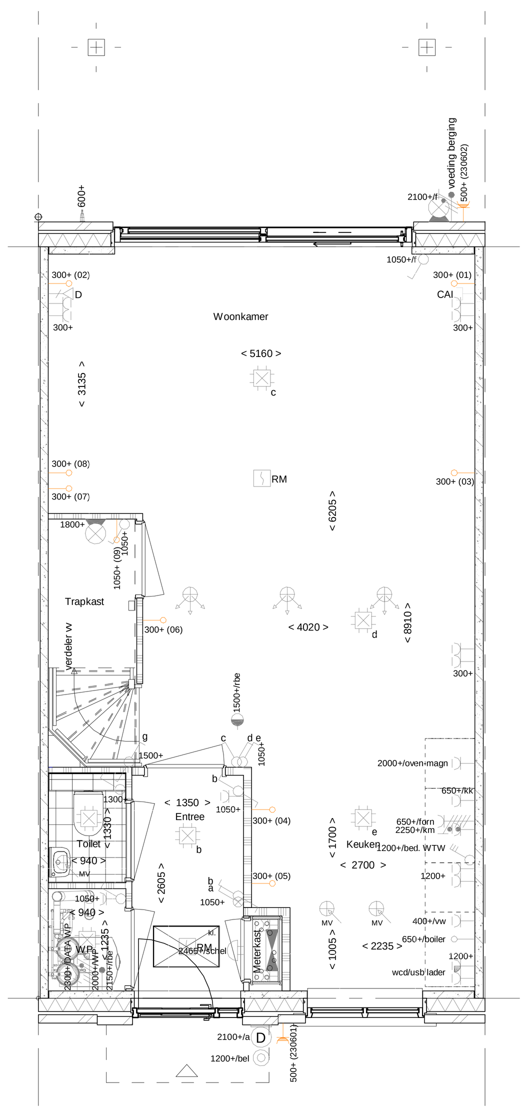

PL0004 - Begane grond met verplaatsen woonkamerdeur
AG5004 - Achtergevel voorzien van een schuifpui
AB5499 - Voorzieningen t.b.v. latere aanbouw, 2400mm

begane grond

1 : 50

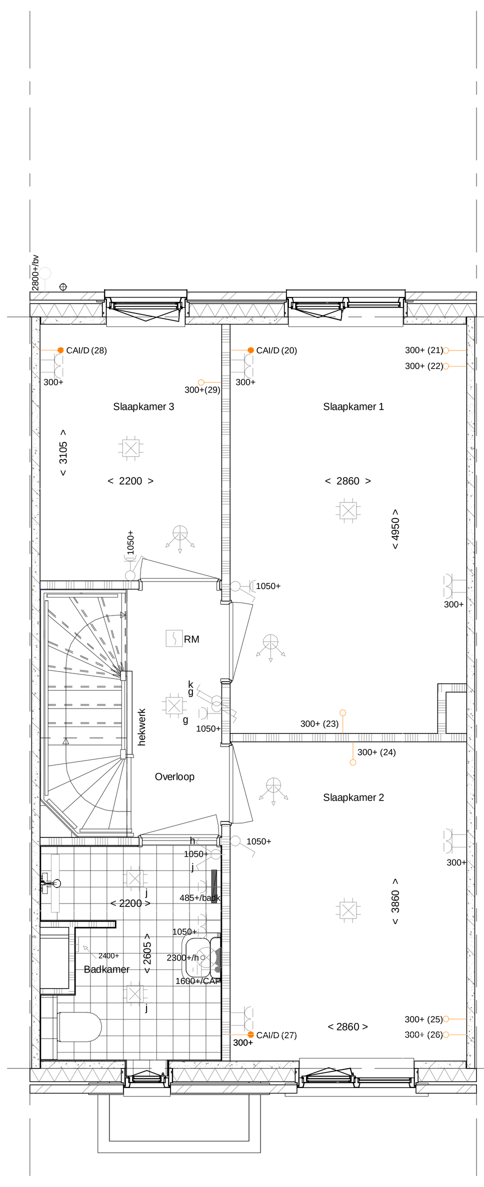

PL0101 - 1e verdieping in basis uitvoering

Bnr. 88 als referentie

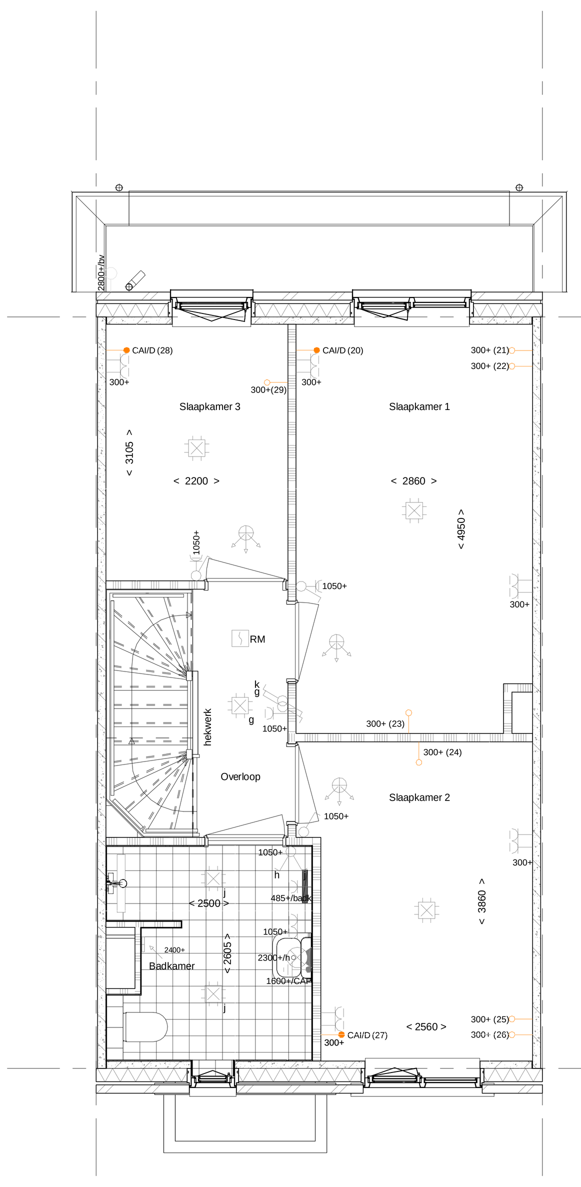

PL0102PRE- 300 mm vergrote badkamer o.b.v. tegelwerk pakket Premium
TR1250 - Dichte trap van 1e naar 2e verdieping

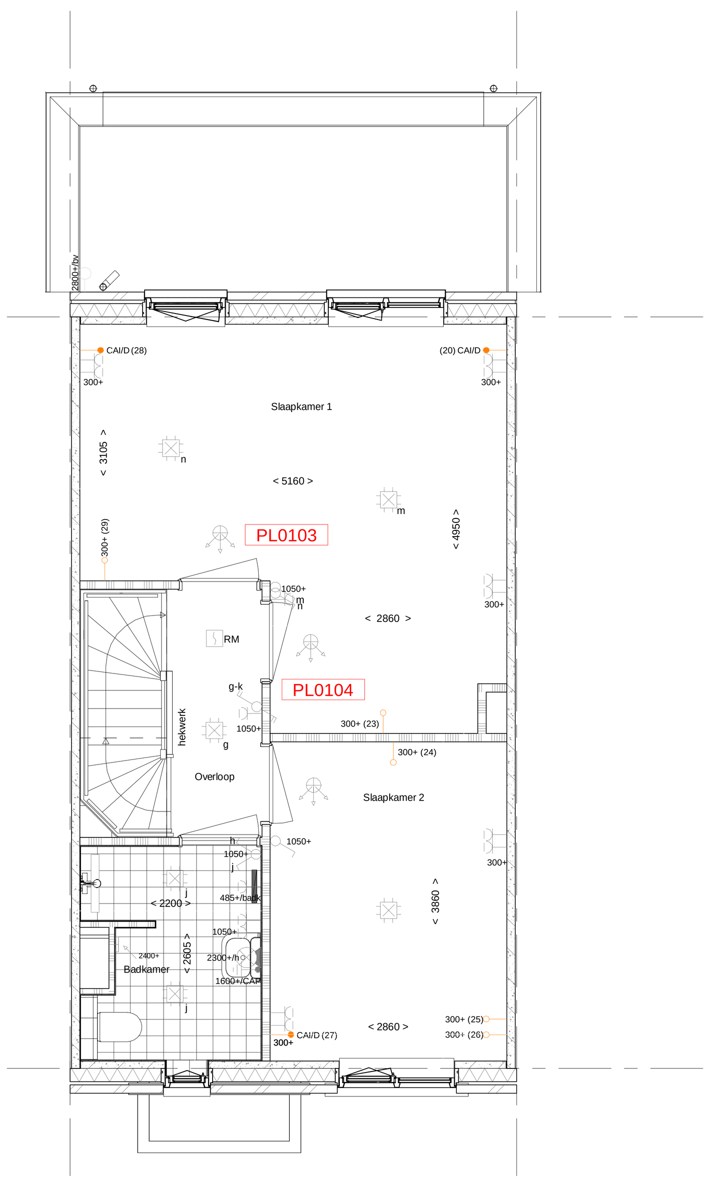

PL0103 - Samenvoegen slaapkamer 1 en 3, waarbij de deur van slaapkamer 3 gehandhaafd blijft (andere draairichting)
PL0104 - Samenvoegen slaapkamer 1 en 3, waarbij de deur van slaapkamer 1 gehandhaafd blijft

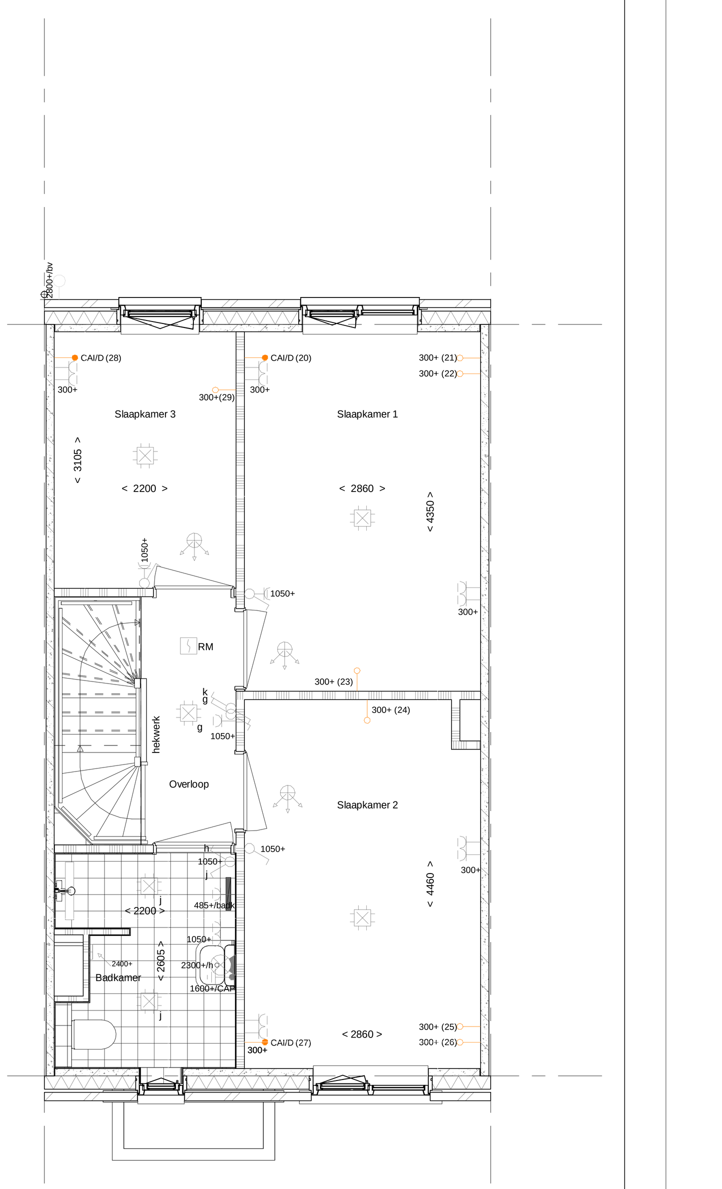

PL0105 - Verplaatsen binnenwand tussen slaapkamer 1 en 2 met 600mm

1e verdieping

1 : 50

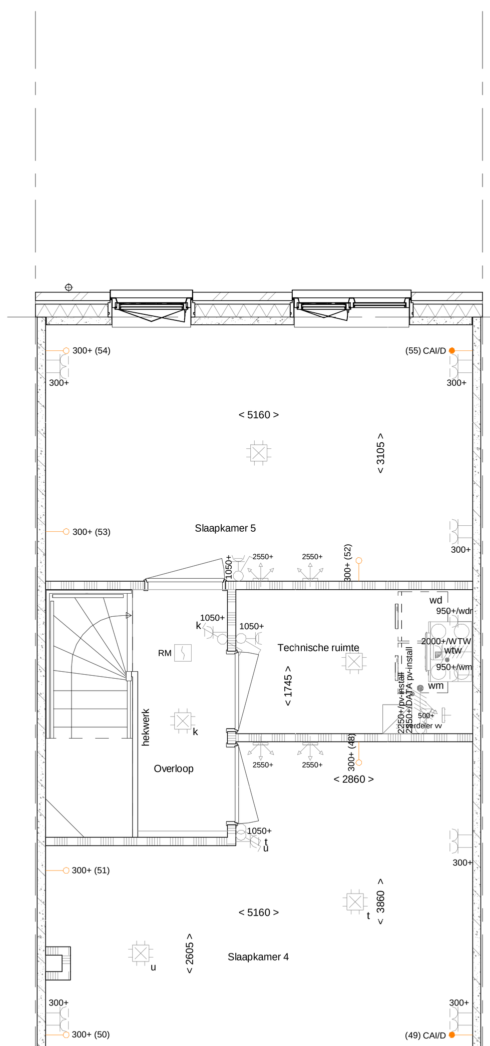

PL0201 - 2e verdieping in basis uitvoering

Bnr. 88 als referentie

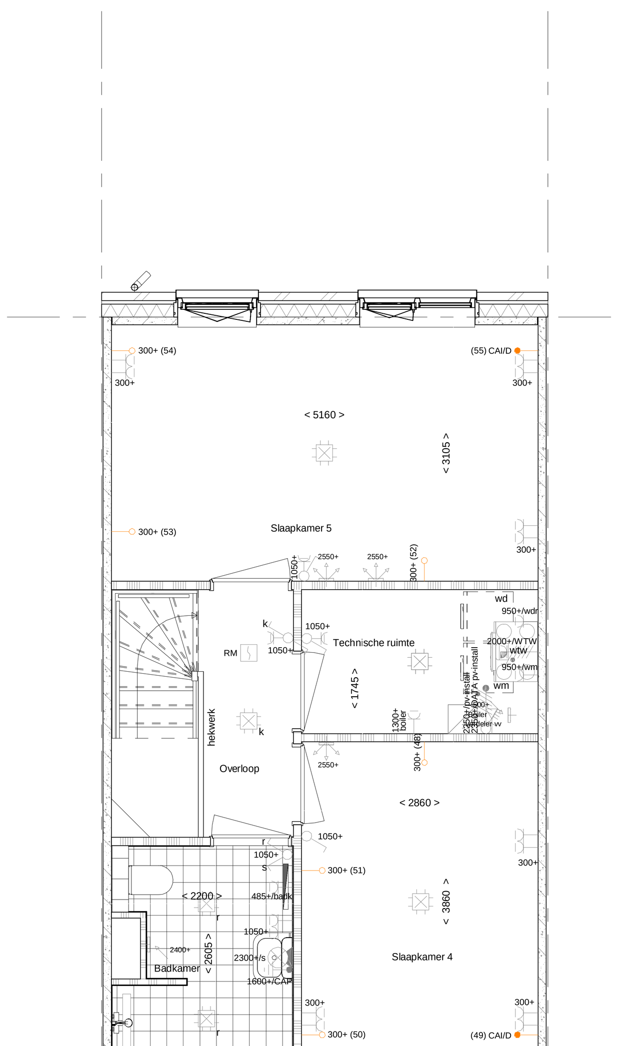

PL0204-PRE 2e verdieping met 2e badkamer
TR1250 - Dichte trap van 1e naar 2e verdieping

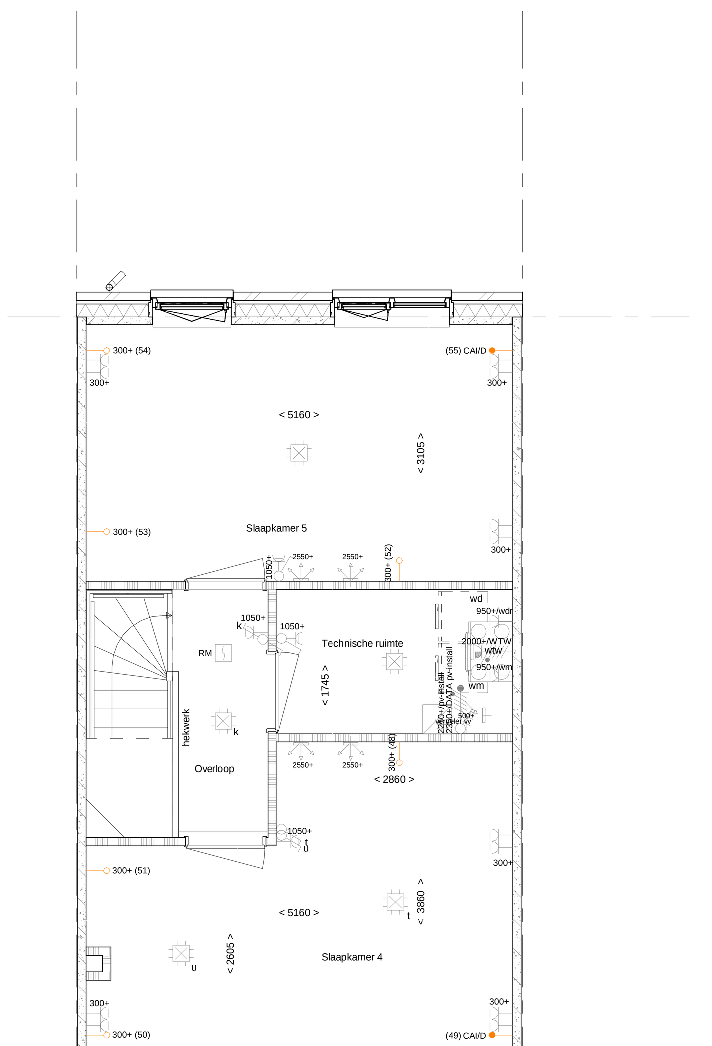

PL0205 - 2e verdieping met verplaatsen deur slaapkamer 4

2e verdieping

1 : 50

ELEKTRISCHE INSTALLATIE

- Aansluitpunt 1 fase, nul en beschermingscontact. pv-install bedraad, niet afgemonteerd (loos in mk)
- Aansluitpunt voeding PV-installatie (indien PV-install aanwezig)
- Aansluitpunt niet bedraad
- Loze leiding wordt bedraad met CAI en UTP kabel, niet afgemonteerd, en op rol in meterkast (pv-inst alleen bedraad met UTP kabel)
- Aansluitpunt TV wordt bedraad met CAI en UTP kabel, afgemonteerd met CAI wandcontactdoos en female stekkertje in meterkast
- Aansluitpunt DATA wordt bedraad met CAI en UTP kabel, afgemonteerd met RJ45 wandcontactdoos en RJ45 stekkertje in meterkast (afgemonteerd DATA indien PV-install aanwezig)
- Armatuur met invoegpunt aan buitenzijde, op wand
- Bel
- Centraal aardpunt
- Centraaldoos tbv verlichting
- Drukknop
- Enkelpolige schakelaar met wandcontactdoos, verhoogde aanrakingsveiligheid
- Aansluitpunt tbv armatuur op wand
- RM Rookmelder, optisch op lichtnet conform NEN 2555
- Schakelaar, 1-polig
- Schakelaar, 1-polig, met ingebouwde signaallamp, scene schakelaar "ALLES UIT" free@home
- Schakelaar, serie-
- Schakelaar, wissel-
- Schakelaar, wissel-, 2-voudige uitvoering
- Schakelaar, wissel-/enkelpolig
- Schakelaar, wissel-/enkelpolig met ingebouwde signaallamp
- Schakelaar, 3-standen tbv bediening ventilatie
- Sturing naar wp (rbe)
- bv Buitenvoeler (N-NO zijde schaduwrijk)
- Verdeelinrichting
- Wandcontactdoos 1-voudig met beschermingscontact, verhoogde aanrakingsveiligheid
- Wandcontactdoos 1-voudig met beschermingscontact, waterdicht
- Wandcontactdoos 2-voudig met beschermingscontact, verticaal, verhoogde aanrakingsveiligheid
- Wandcontactdoos 2-voudig met beschermingscontact, horizontaal, verhoogde aanrakingsveiligheid
- Wandcontactdoos met wisselschakelaar, verhoogde aanrakingsveiligheid
- Wandcontactdoos, perilex, 2x230V tbv fornuis
- Wandcontactdoos, perilex. mv 230V. WP 400V

CENTRALE VERWARMING - EN WATERINSTALLATIE

- hwa hemelwaterafvoer - voor posities zie blokoverzicht
- buitenkraan vorstvrij
- opstelplaats warmtepomp (WP)
- opstelplaats expansievat
- opstelplaats verdeler-vloerverwarming
- verwarmingselement in badkamer electrisch

VENTILATIE INSTALLATIE

- opstelplaats gebalanceerde ventilatie (WTW)
- afzuigpunt mechanische ventilatie plafond
- afzuigpunt mechanische ventilatie wand
- natuurlijk ventilatiepunt
- dakv afzuigpunt dakventilator
- toevoerpunt mechanische ventilatie plafond
- toevoerpunt mechanische ventilatie wand

BOUWKUNDIG RENVOOI

- Kruipluik
- Entree symbool
- betonwanden
  - langsgevel 90 mm
  - kopgevel en woningscheidende wanden 100 mm
- isolatie 160 mm
- metselwerk 100 mm
- gasbeton 70/100 mm
- ongeïsoleerde metalstud wand 100 mm
- geïsoleerde metalstud wand 100 mm
- HSB-wand, 118mm
- dakpakket
- ribbenvloer 350 mm
- betonvloer 200 mm
- dekvloer 70 mm
- wandtegelwerk vlgs. technische omschrijving

Draairichting
Volgens DIN-norm
R
L

* Akoestische rooster / valdorpel / stofdorpel slaapkamerdeuren

OPSTELPLAATS

wm = wasmachine
wd = wasdroger

Bij de keuze van een dakkapel en/of dakraam kunnen er zonnepanelen in andere posities dan de basis worden geplaatst.
Dit is afhankelijk van de gekozen optie combinaties.
Tevens kan het gebeuren dat de EPC 0,0 niet meer gehaald zal worden.

Voor de opties m.b.t. de gemetselde berging (alleen bnr. 68); zie blad VK_1.991.

Bouwnummers 68 t/m 75 & 86 t/m 89

Wijziging nr.	Wijziging datum	Wijziging omschrijving

Projectnaam: Land van DICO - Fase 2
Projectlocatie: Uden
Projectnr.: G.104188_11646

Opdrachtgever: Heijmans Vastgoed BV
Architect: Omni Architecten
Projectfase: Verkooptekening
Onderwerp: **Plattegrond opties Rijwoningen type B04_54**

heijmans Woningbouw
Oostmaaslaan 71, 3063 AN Rotterdam
Postbus 4032, 3006 AA Rotterdam
T 010 - 266 26 00
F 010 - 266 26 25

Formaat: A0
Schaal: 1:50
Datum: 15-11-2019
Getek.: KW

VK-1.940

J:\11646_uden\REVIT\01_blokoverzicht\01.2_locals\G104188_11646_Blauw_B04_BWK_HWC_GEV_R18_PvE.rvt