

VG5001 - Voorgevel in basis uitvoering

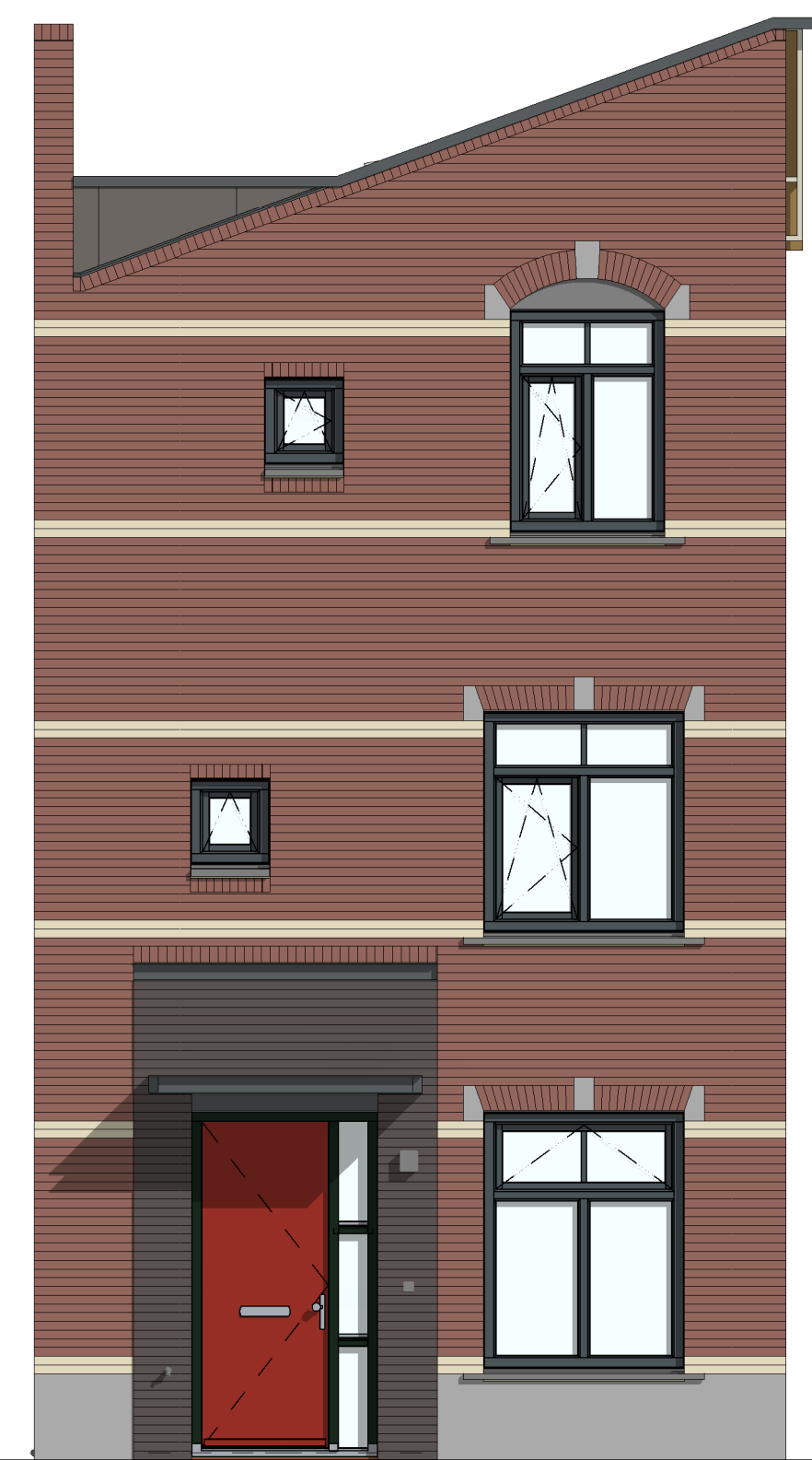

205000 - Buitenkraan in de voorgevel

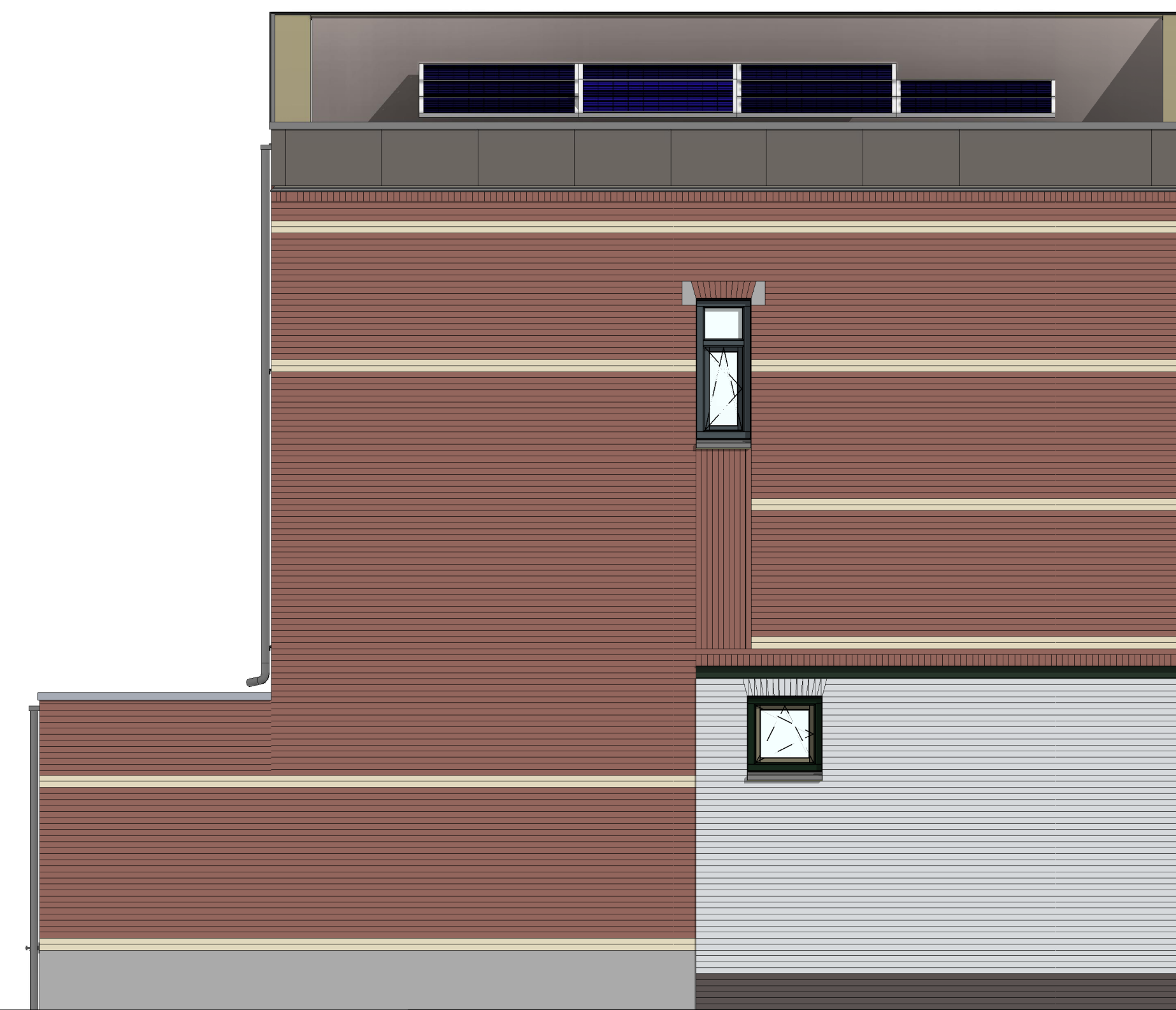

AB5424 - Aanbouw achtergevel, 2400mm
linkerzijgevel, bnr. 86
1 : 50



AB5424 - Aanbouw achtergevel, 2400mm
rechterzijgevel, bnr. 89
1 : 50

voorgevel
1 : 50



AG5001 - Achtergevel in basis uitvoering



AB5412 - Aanbouw achtergevel, 1200mm
AG5002 - Achtergevel voorzien van dubbele openslaande deuren met 1 zijlicht



AB5424 - Aanbouw achtergevel, 2400mm
AG5003 - Achtergevel voorzien van dubbele openslaande deuren met 2 zijlichten

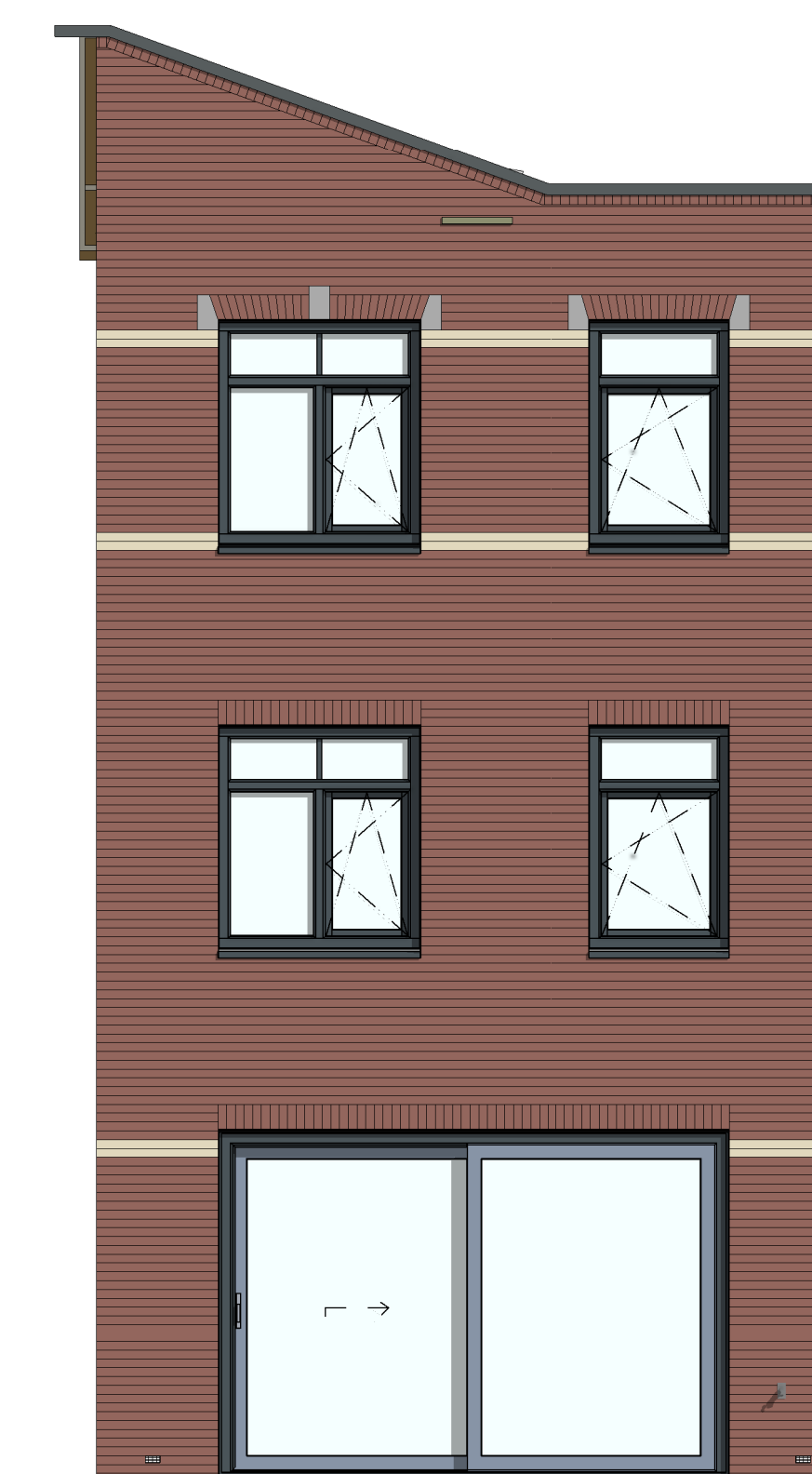

AG5004 - Achtergevel voorzien van een schuifpui

achtergevel
1 : 50

Bij de keuze van een dakkapel en/of dakraam kunnen er zonnepanelen in andere posities dan de basis worden geplaatst. Dit is afhankelijk van de gekozen optie combinaties. Tevens kan het gebeuren dat de EPC 0,0 niet meer gehaald zal worden.

Voor de opties m.b.t. de gemetselde berging (alleen bnr. 68); zie blad VK_1.991.

Bouwnummers 68 t/m 75 & 86 t/m 89

Wijziging nr.	Wijziging datum	Wijziging omschrijving

Projectnaam: Land van DICO - Fase 2 Projectlocatie: Uden Projectnr.: G-104188_11646	Opdrachtgever: Heijmans Vastgoed BV Architect: Omri Architecten Projectfase: Verkooptekening Onderwerp: Gevel opties Rijwoningen type B04_54	Woningbouw Formaat: A0 Schaal: 1:50 Datum: 15-11-2019 Gecek: KW VK-3.940
---	--	---